

1 REFERÊNCIA COBERTURA
SEM ESCALA

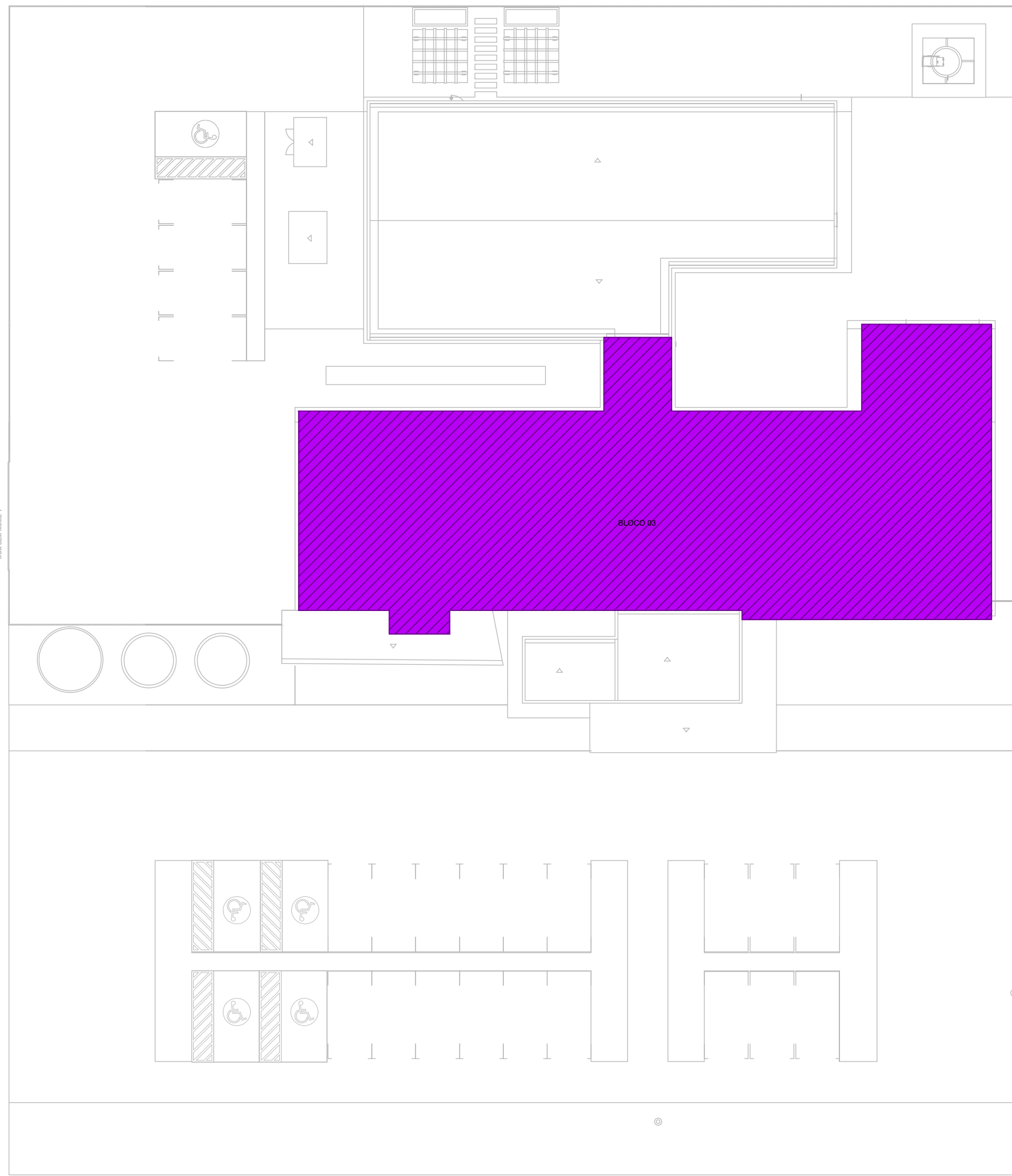

2 VISTA ISOMÉTRICA UNIFILAR
ESCALA 1:100

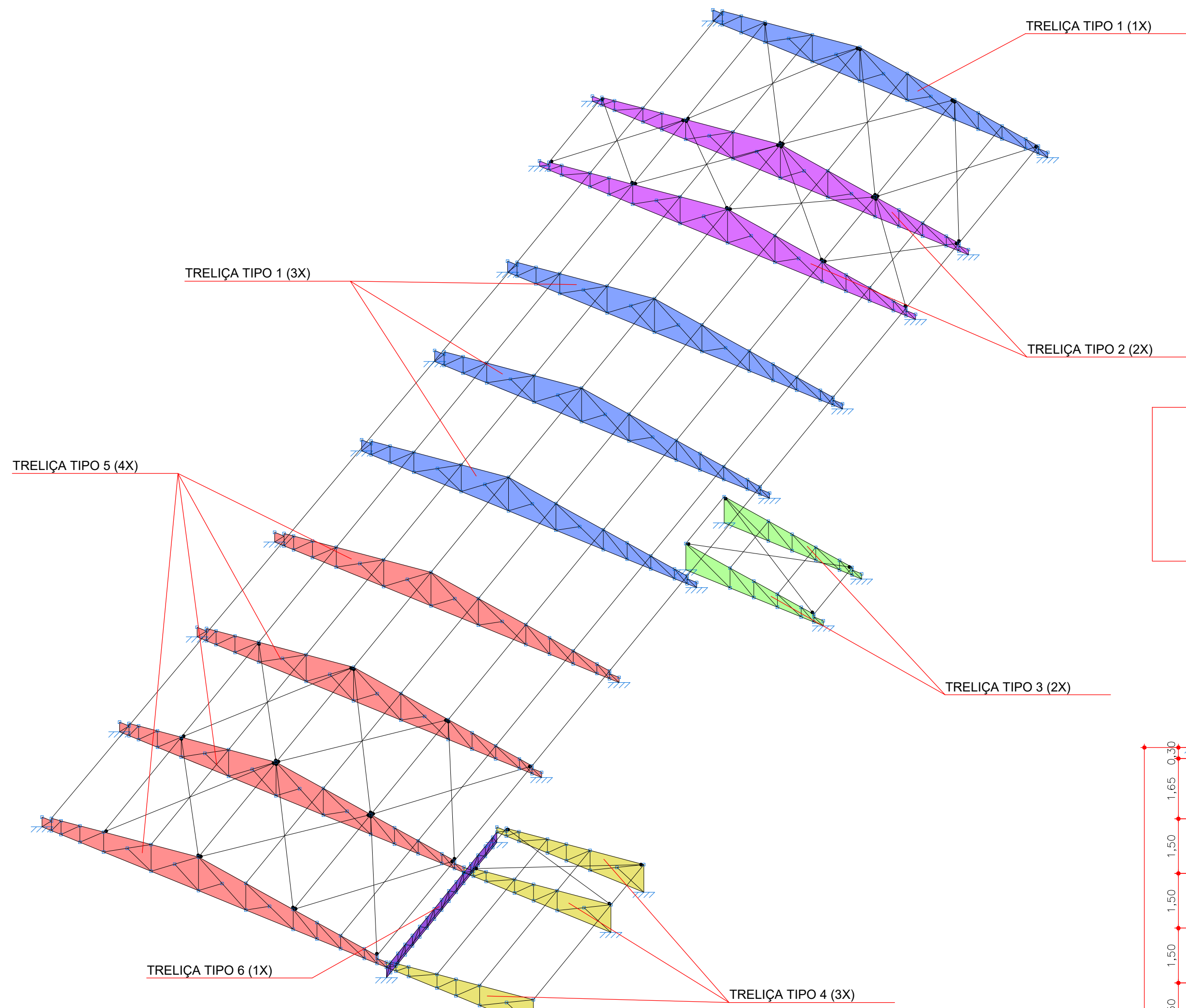

3 DETALHE 01 - APOIO EM BALANÇO PARA CALHA
SEM ESCALA

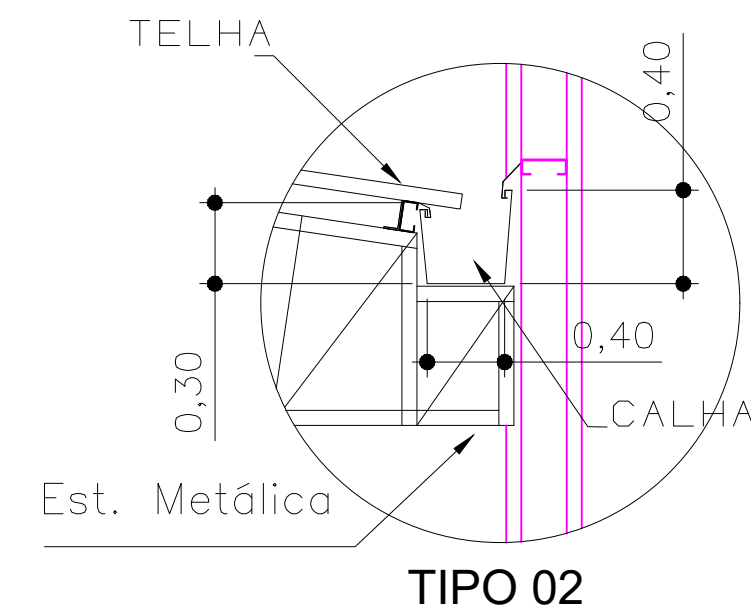

*OBS: A ESTRUTURA APRESENTADA PARA A COBERTURA DO BLOCO REFEITÓRIO, DEVERÁ SER ANCORADA NA ESTRUTURA DE CONCRETO ARMADO DA EDIFICAÇÃO, DE ACORDO COM " DETALHE DA ANCORAGEM E TIPO DE LIGAÇÃO A " PRANCHA 01/04.

NOTAS SOBRE A ESTRUTURA METÁLICA:

1. SÃO UTILIZADAS ESTRUTURAS METÁLICAS COMPOSTAS POR: TRELIÇAS METÁLICAS, TERÇAS METÁLICAS E POSTERIORMENTE TELHAS TERMOCÚSTICAS.
2. TODA A SUPERFÍCIE A SER PINTADA DEVERÁ ESTAR COMPLETAMENTE LIMPA, ISENTA DE GORDURAS, UMEDEJE FERRUGEM, INCRUSTAÇÕES, PRODUTOS QUÍMICOS DIVERSOS, PINGOS DE SOLDA, CAREPA DE LAMINAÇÃO, ETC. A PREPARAÇÃO ADEQUADA DA SUPERFÍCIE DEVERÁ SER APLICADO UMA DEMÃO DE FUNDO E DUAS DEMÃOS DE ACABAMENTO DE **ESMALTE SINTÉTICO FOSCO** PULVERIZADO SOBRE PERFIL METÁLICO.
3. CONFORME A NBR 14762-2010 A ESTRUTURA SERÁ EXECUTADA EM AÇO DOBRADO (ASTM A-36).
4. A QUALIDADE DOS MATERIAIS COMO CONCRETO, AÇO E MADEIRA DEVERÃO SER INSPECIONADOS E ACOMPANHADOS NO SEU PREPARO PARA USO NA OBRA, POR PROFISSIONAL LEGALMENTE HABILITADO JUNTO AO CONSELHO REGIONAL DE ENGENHARIA E AGRONOMIA - CREA-MT.
5. O CÁLCULO DA RESISTÊNCIA DAS TERÇAS FORAM BASEADOS POR INTERIO NA NBR 14762-2010, ONDE SERÁ DEVIDAMENTE INSTALADA SEMPRE ATENTAR PARA O EXCESSO DE SOBRECARGA CIRCULANDO EM VÃOS IDÊNTICOS DA ESTRUTURA.
6. OS PERFIS DEVERÃO SER REQUISITOS A RISCAR, DE ACORDO COM O PROJETO ESTRUTURAL, SUAS SOLDAS DEVERÃO SER APLICADAS DE MANEIRA CONTÍNUA, RESULTANDO QUE DE MANEIRA ALGUMA PODERÁ SER APLICADO DO TIPO INTERMITENTE, INCLUINDO CASOS QUE O ACÚMULO DE ÁGUA É PROPÍCIO DE OCORRER, NESTE CASO A PRINCIPAL ESTRUTURA DEVERÁ SER FEITA EM UM LOCAL SECO, E POSTERIORMENTE NO SEU DEVIDO TEMPO SER INSTALADA SOB OS PILARES METÁLICOS.
7. NO CASO DE JUNÇÃO LATERAL DE PERFIS DEVE-SE ATENTAR QUE NA HORA DE APLICAR A SOLDA DEVE-SE OBSERVAR SE HOUVER EXISTÊNCIA DE FRESTAS ENTRE OS PERFIS, SE FOR O CASO, É RECOMENDADO RESTRITO O PROCESSO.
8. É RECOMENDADO MONTAR AS TERÇAS OU APOIOS PRINCIPAIS SEPARADAMENTE, E QUANDO FOR REALIZAR O LANÇAMENTO/ ADENSAMENTO DE CONCRETO DOS VÍNCULOS EXTERIORES PREVER A EXISTÊNCIA DOS CHUMBADORES JÁ DIMENSIONADOS NO PROJETO ESTRUTURAL.
9. TODAS AS DEMÃS LIGAÇÕES SERÃO DO TIPO SOLDAS, CAUSANDO A NECESSIDADE DE SOLDADORES, MONTADORES E OUTROS PROFISSIONAIS DEVIDAMENTE QUALIFICADOS PARA A EXECUÇÃO DA ESTRUTURA, UTILIZAR ELETRODO E7018.
10. CASO SEJA NECESSÁRIO, DEVERÁ SER EXECUTADO TRAVAMENTO E/OU CONTRAVENTAMENTO DA ESTRUTURA DURANTE A FASE DE MONTAGEM DA MESMA.
11. NÃO UTILIZAR PARA VÍNCULOS GALVANIZADOS SEM PINTURA, EVITANDO ASSIM A OCORRÊNCIA DE CORROSÃO DA VÍNCULO.
12. REALIZAR VISITAS PERIÓDICAS VERIFICANDO A OCORRÊNCIA DE PONTOS DE OXIDAÇÃO DA ESTRUTURA, PROVIDENCIANDO REPARO ADEQUADO E IMEDIATO.
13. TODAS AS MEDIDAS DEVERÃO SER CONFIRMADAS NA OBRA, SENDO RESPONSABILIDADE DO FABRICANTE A VERIFICAÇÃO DAS DIMENSÕES DO PROJETO ANTES DA FABRICAÇÃO.
14. EXECUTAR CONTRAVENTAMENTO NA ESTRUTURA CONFORME PROJETO, AÇO LAMINADO NBR 8800/2008.

OBSERVAÇÃO: DEVERÁ SER APLICADO UMA DEMÃO DE FUNDO E DUAS DEMÃOS DE ACABAMENTO ESMALTE SINTÉTICO FOSCO PULVERIZADO SOBRE PERFIL METÁLICO.

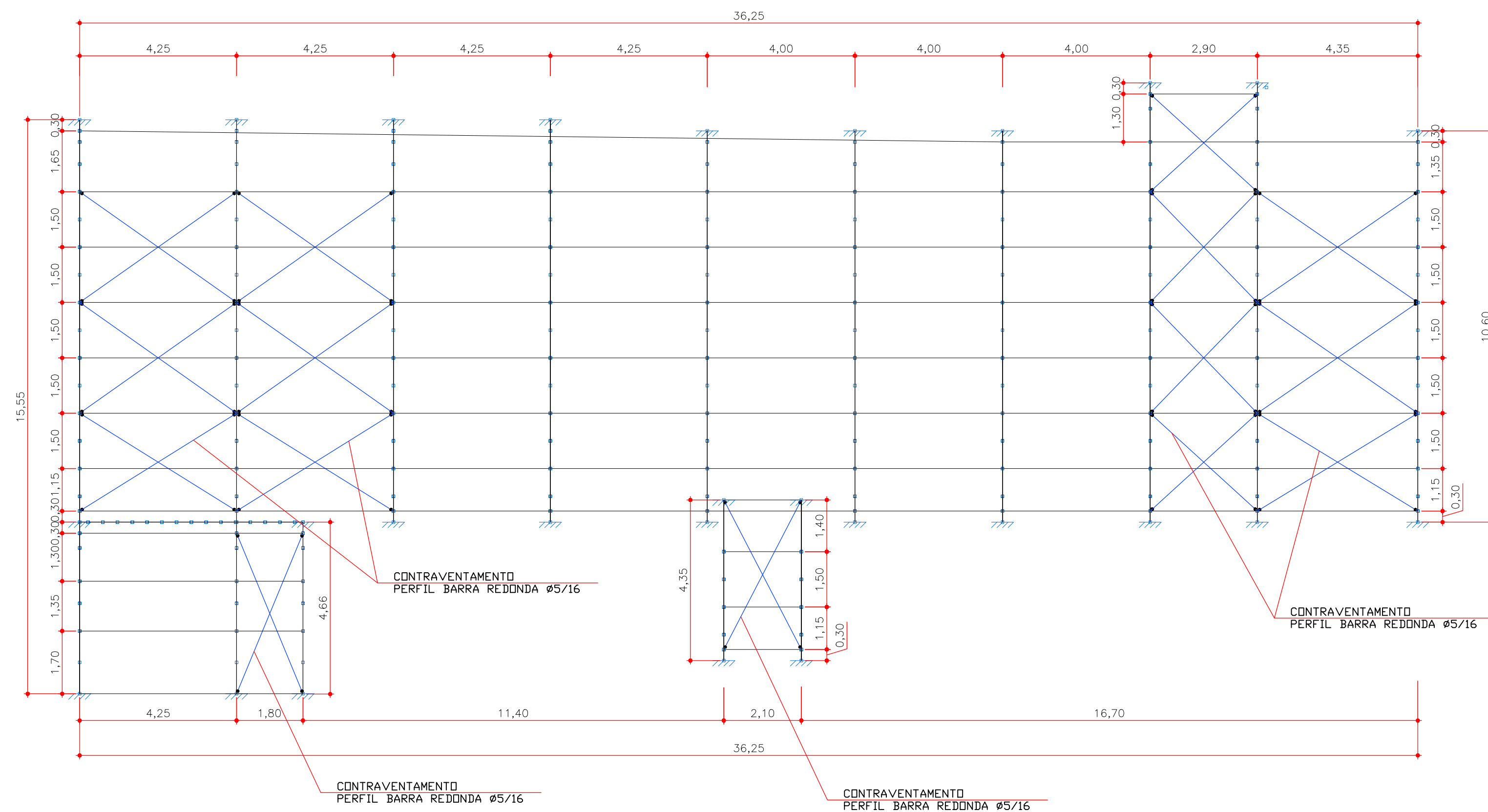

4 COBERTURA BLOCO 03 - VISTA SUPERIOR
ESCALA 1:100

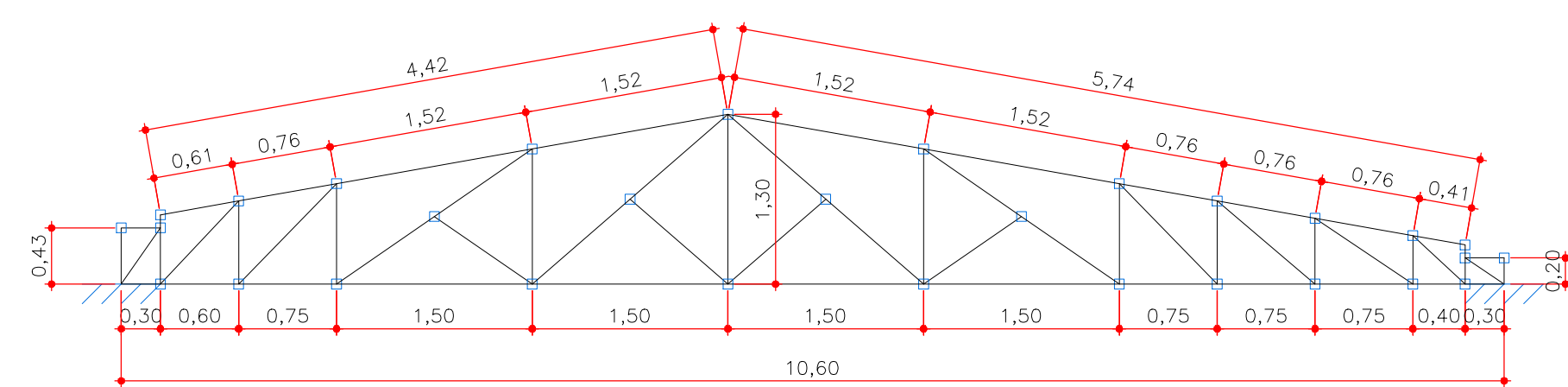

5 DET. VISTA FRONTAL - TRELIÇA TIPO 1
ESCALA 1:50

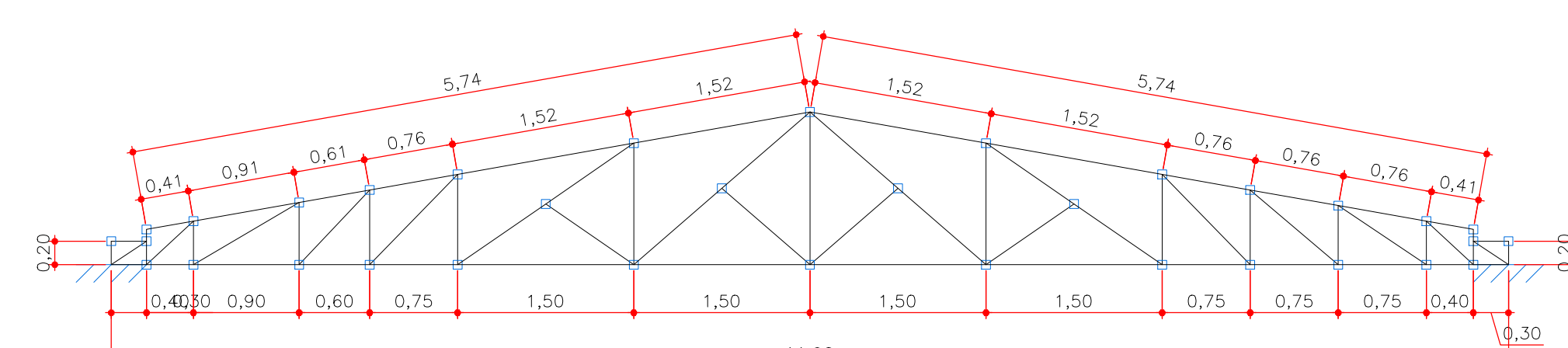

6 DET. VISTA FRONTAL - TRELIÇA TIPO 2
ESCALA 1:50

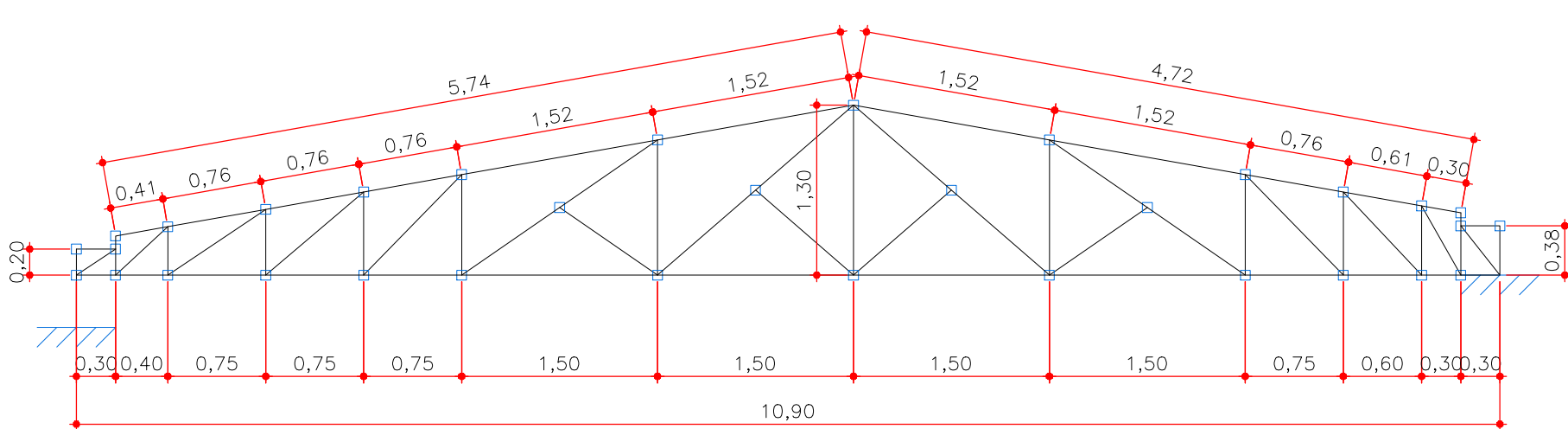

9 DET. VISTA FRONTAL - TRELIÇA TIPO 5
ESCALA 1:50

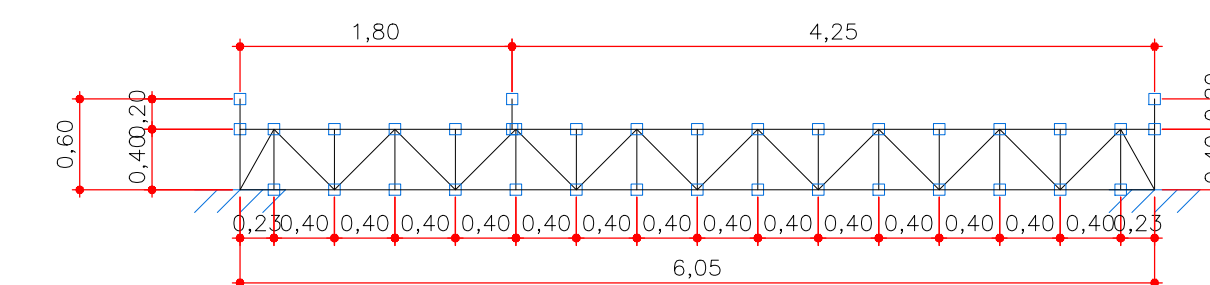

10 DET. VISTA FRONTAL - TRELIÇA TIPO 6
ESCALA 1:50

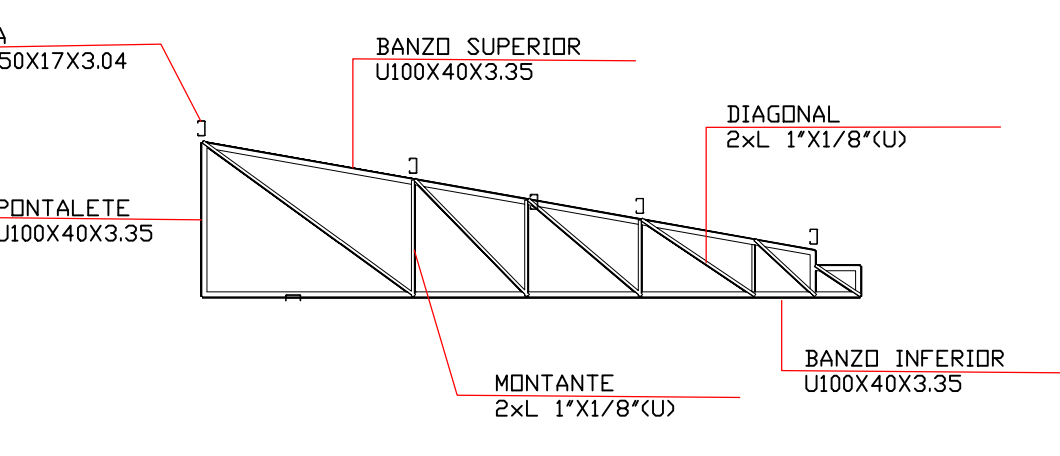

7 DET. VISTA FRONTAL - TRELIÇA TIPO 3
ESCALA 1:50

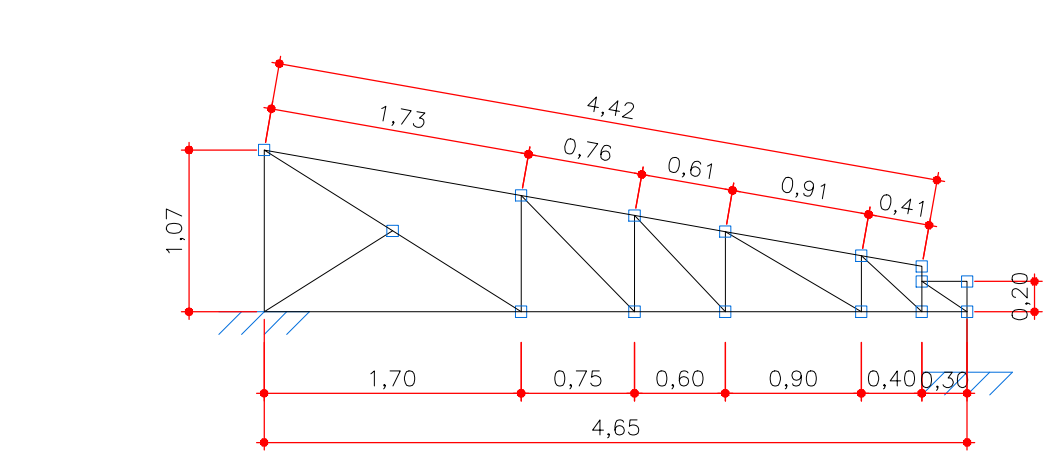

8 DET. VISTA FRONTAL - TRELIÇA TIPO 4
ESCALA 1:50

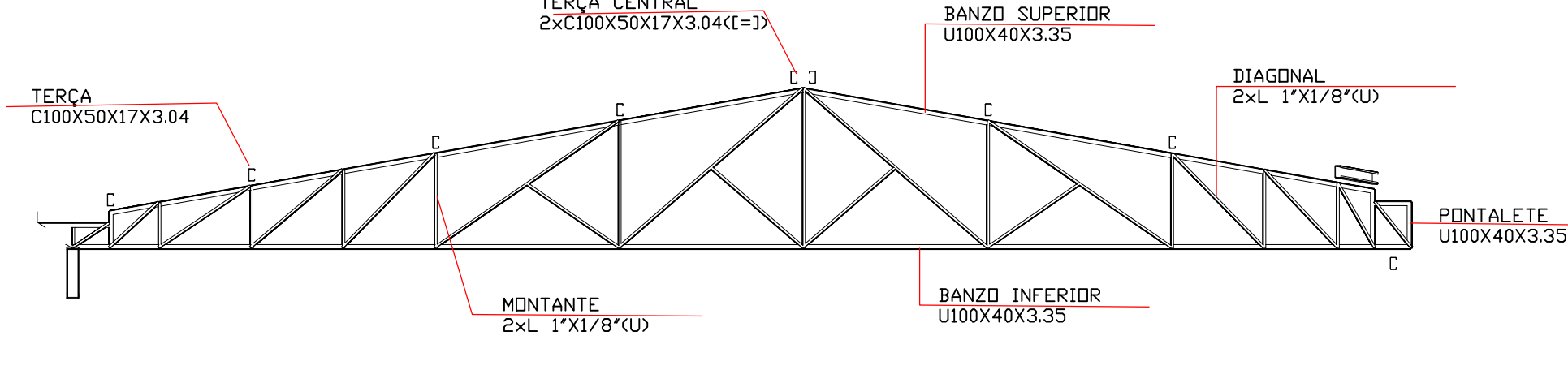

Aprovação/Autenticações:



Cliente:

Prefeitura Municipal de
PARANAÍTA
PREFEITURA MUNICIPAL DE PARANAÍTA
Rua Alceu Rossi, s/n - centro - 78590-000
Telefone: (66) 3563-2702
CNPJ: 03.239.043/0001-12

OSMAR ANTONIO MOREIRA
PREFEITO MUNICIPAL

Autor do Projeto/Responsável Técnico:

AGIL
PROJETOS E CONSTRUÇÕES CIVIS
Tv. do Parreia, 24 Sala B - Centro, Colíder - MT, 78500-000
CNPJ: 17.787.272/0001-86

ALEX OSCAR DE SOUSA
ENGENHEIRO CIVIL - CREA/PR-141239/0
Projeto: Thaynara Teixeira

Tipo de Obra: INSTITUCIONAL

Modalidade: PÚBLICA

DADOS DA OBRA

Objeto de contrato: **CONVÊNIO: 0000**
CONSTRUÇÃO DE UM ESTABELECIMENTO DE ASSISTÊNCIA MÉDICO-AMBULATORIAL MUNICIPAL - POSTO DE SAÚDE DA FAMÍLIA SÃO PEDRO

Endereço da obra: Estrada Vicinal LO-09, Comunidade: Sombra da Manhã, Lote 608, Assentamento São Pedro, Zona Rural, CEP: 78590-000, PARANAÍTA-MT
Coordenada: 09°46'14.86"S | 56°41'09.53"O

ASSUNTO DE PROJETO

Conteúdo: REFERÊNCIA COB., VISTA ISOMÉTRICA, VISTA SUPERIOR, VISTA FRONTAL, DETALHES - BLOCO 03.

Quadro de Áreas/Legenda:

VER PROJETO ARQUITETÔNICO	REV: 0
	DATA: Setembro de 2023.
	ESCALA: INDICADA
NOMECLATURA:	FOLHA:
EST. MET.	03/04